

Accademia Cranio-Sacrale Metodo Upledger

in collaborazione con: **Associazione Cranio-Sacrale FVG**

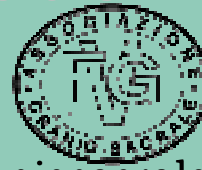

Piazza S. Antonio Nuovo 6 - 34122 TRIESTE
Tel. 040 3476191 - Fax 040 3487121
e-mail: info@accademiacraniosacrale.it
orario di segreteria: dal lunedì al venerdì
dalle 9.00 alle 12.00 e dalle 15.00 alle 17.00



IL NOSTRO SITO ⇒ www.accademiacraniosacrale.it

NEWSLETTER per i mesi da **GENNAIO a GIUGNO 2008** compresi

**RICHIEDETE ALL'ACCADEMIA IL MODULO SPECIFICO PER L'ISCRIZIONE AD OGNI EVENTO SCELTO
OPPURE SCARICATE IL VOSTRO "MODULO" DAL LINK "CALENDARIO" NEL SITO WEB DELL'ACCADEMIA**

IL TRATTAMENTO INTENSIVO

**EVOLUZIONE E RINNOVAMENTO NEI CORSI DELL'ACCADEMIA CRANIO-SACRALE:
QUESTO CORSO È STATO PERFEZIONATO ED AGGIORNATO PER IL PROGRAMMA DEI CORSI DEL 2008.**

**QUESTO CORSO È INSERITO NEI CORSI DI MONITORAGGIO PER I FACILITATORI ISCRITTI
ALLA ASSOCIAZIONE CRANIO-SACRALE FVG. COME PROFESSIONISTI NON ORDINISTICI**

**DAL 1 AL 5 APRILE 2008 C'È UNA NUOVA OPPORTUNITÀ:
5 GIORNI DI TRATTAMENTO INTENSIVO ANCHE AGLI STUDENTI!**

Carissimi Studenti,

grazie al vostro costante supporto l'Accademia continua il suo percorso divulgativo della Cranio Sacral Therapy del dott. John Upledger ed è nostro piacere non solo continuare a divulgare i corsi di base, ma anche poter offrire a tutti voi ciò che è disponibile agli studenti americani.

Per questo, dopo vari eventi già proposti in passato, è giunto il momento di proporre con continuità "IL PROGRAMMA DI TRATTAMENTO INTENSIVO". Lasciate che ve ne parli un po'.

Quando nel 1994 conobbi per la prima volta la Terapia Cranio-Sacrale, andai in America presso l'Istituto Upledger INC e mi misi a lavorare nella sua clinica proprio con il "programma del Trattamento Intensivo".

Un'esperienza unica, eccitante, estremamente formativa. Eccomi studente di Cranio-Sacral Therapy mentre lavoro su di un paziente assieme ad altri due o tre terapeuti. Wow!!! Posso ben dirlo: come e' cambiato da quel giorno il mio approccio con i miei pazienti, nel mio ambulatorio privato che era allora in Inghilterra!

Bene da quest'anno anche voi potete scegliere di provare quest'esperienza presso la sede dell'Accademia, dove terremo una settimana di "Trattamento Intensivo".

E c'è di più: come studenti, da quest'anno, potrete iscrivervi e partecipare a questo lavoro pratico in due diversi modi. Potrete far parte di una squadra di terapeuti/operatori, oppure....
(... **E QUESTA È LA NOVITÀ!**...) ...**potrete partecipare in veste di: PAZIENTI !!!**

COME OPERATORI: ♡ potrete partecipare solo se avete conseguito almeno l'attestato di SER 1
♡ potrete chiedere di partecipare come "capo operatore/terapista solo se avete conseguito l'attestato di partecipazione dell'ADV ♡ sarete guidati dal supervisore per poter organizzare la vostra squadra ♡ sarete guidati dalla supervisione di un capo-terapista durante il vostro lavoro ♡ potrete portare i vostri pazienti ed essere partecipi voi stessi come operatori mentre ricevono questo tipo di trattamento, per poi continuare nella vostra quotidianità ciò che e' stato iniziato a Trieste.

COME PAZIENTI: ♡ vi offriamo l'opportunità di venire qui e farvi trattare da minimo 3 terapeuti per 5 giorni, con uno sconto veramente speciale!!!

Un'opportunità unica per rigenerarvi e per riacquistare il vostro entusiasmo vivendo in prima persona questa meravigliosa opportunità.

INOLTRE: ♡ sarà presente un medico/facilitatore, per garantire la massima tutela a tutti.

Grazie alla crescita dell'Accademia, dovuta al vostro supporto, vi proponiamo quello che per tante persone sarebbe impossibile anche andando in America. Infatti all'Upledger Institute verrebbero comunque escluse le persone con delle difficoltà nella lingua inglese parlata.

Contattateci, parliamone, mandiamo avanti questa nostra nuova avventura per il benessere dei nostri pazienti e di noi operatori stessi.

Grazie di cuore

DIEGO MAGGIO

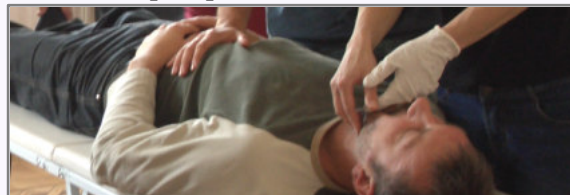

**NOVITÀ
OPPORTUNITÀ
DELL'ACCADEMIA**

**A
N
C
O
R
A

A
L
C
U
N
E

P
R
O
P
O
S
T
E**

1+2 = CST+LDT IN TURCHIA

evoluzione personale ed aggiornamento

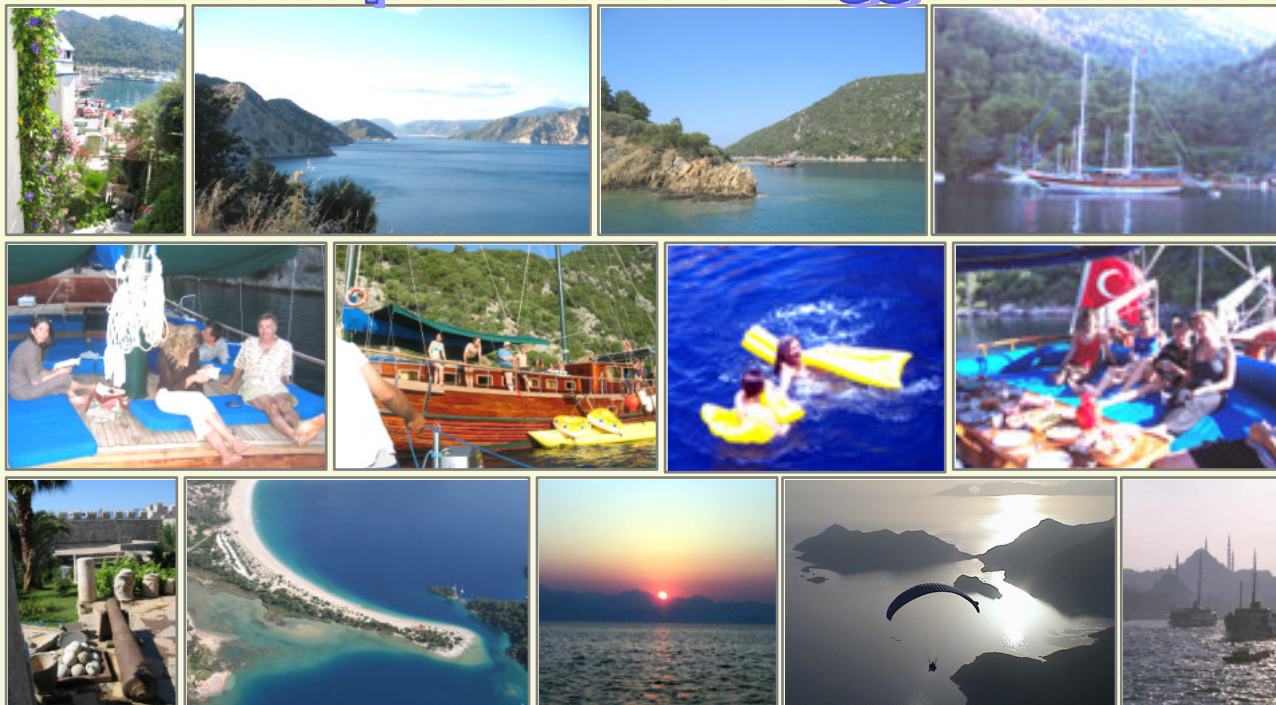

Data la sua particolare natura, questo è un corso che rientra nella categoria dei corsi di **EVOLUZIONE PERSONALE** dell'operatore e di **AGGIORNAMENTO DEL FACILITATORE**, anche se è un ripasso delle modalità di: CST 1+2 +SER1 e di LDT 1+2. Infatti la modalità in cui viene svolta la teoria è...**IN BARCA**, ma soprattutto la modalità per gli esercizi pratici è: **IN ACQUA!**...e che acqua!

L'acqua del mare che bagna le coste Turche. Infatti saremo in Turchia **DAL 6 AL 14 GIUGNO**. Ed ecco l'anticipazione a "sommi capi" del programma sul "**corso in trasferta**" dell'Accademia:

- **1°GIORNO** – **VENERDÌ 6 GIUGNO** - arrivo individuale a **DALAMAR** (Turchia) - dove c'è l'aeroporto.
 ↳ - **NELLO STESSO GIORNO:** spostamento a **MARMARIS ICMELER MARMARIS** (a circa 90 minuti da DALAMAR) tramite una navetta locale. Le spese di viaggio fino a **MARMARIS I. M.**, e ritorno, come anche le spese di vitto e alloggio del primo e dell'ultimo giorno a Marmaris, sono escluse dalle spese del corso.

- **2°GIORNO** – **SABATO 7 GIUGNO** - partenza collettiva da **MARMARIS** per imbarcarsi sulla barca dove si svolge il corso (una barca per CST/SER e una barca per LDT, affiancate).

- **dal 2° al 9° GIORNO compresi - da SABATO 7 a VENERDÌ 13 GIUGNO** - si svolgono i corsi paralleli:
 - al mattino viene svolta la parte teorica in barca e la parte pratica in acqua;
 - al pomeriggio il tempo è dedicato a trattamenti personali facoltativi e ad escursioni nel territorio o spostamenti in barca toccando quasi quotidianamente le varie baie della costa in direzione di **FETHIYE** (che è la destinazione finale del viaggio, prima del ritorno a **MARMARIS**).

- **10°GIORNO** – **SABATO 14 GIUGNO** - ritorno a **MARMARIS** e partenza individuale per **DALAMAR** (o per altra destinazione) in preparazione del rientro in Italia.

Requisiti richiesti: - **per tutti:** ISCRIZIONE ANTICIPATA DI ALMENO **2 MESI (ENTRO IL 15 MARZO 2008)**.

- **per CST:** AVER CONCLUSO ALMENO **SER1** - **per LDT:** AVER CONCLUSO ALMENO **LDT2**

PER GLI INTERESSATI: RICHIEDETE I MODULI D'ISCRIZIONE E PROGRAMMA DETTAGLIATO ALL'ACCADEMIA

ma **1+2** può essere anche: **A TORINO DAL 12 AL 15 MARZO 2008**
CST 1+2X MEDICI VETERINARI



È la prima volta a Torino per il **CST 1+2** in combination per **Medici Veterinari**. Questo corso appropria l'insegnamento della **Tecnica Cranio-Sacrale** per umani per poi trasferirla, nello stesso corso, sui pazienti animali.

I docenti presenti al corso sono 2: il dott. Diego Maggio D.O. e la dott.ssa Roberta Martinengo. Il primo è osteopata e insegnante di **Tecnica Cranio-Sacrale** a tutti i livelli, dal **CST 1** all'**ADV**, la seconda è **Medico Veterinario** e **Operatore** formato di **Terapia Cranio-Sacrale**, con una pluriennale e comprovata esperienza di applicazioni della **CST** sia su pazienti animali che su pazienti umani. Quindi una doppia "combination" vincente, che ha già avuto successo nelle passate edizioni.

Anticipazioni sul 2° semestre 2008

CSIR-IMMUNE RESPONSE

Finalmente

il corso sul Sistema Immunitario, ideato dal dott. John Upledger. Lo svolgimento del corso è previsto dal 3 al 6 luglio 2008 (da giovedì a domenica compresi) ed è aperto a tutti coloro che hanno completato almeno il corso SER 2. L'insegnante preposta al corso dall'Upledger Institute è: Sheryl McGavin. La sede provvisoria del corso è: Montegrotto Terme (PD). Il tema del corso è: dialogo con le parti dell'organismo che formano ed interessano il nostro Sistema Immunitario

Il corso che l'Associazione Xperience

GESTALT & XPERIENCE

ripete per l'Accademia una volta all'anno. Questo corso aperto dal SER 2 in poi, rileva la materia trattata nella parte riservata alla Gestalt, ne approfondisce i temi ed arricchisce sia la parte teorica che la parte pratica. Attraverso esercizi e sperimentazioni di gruppo, si esplorano dinamiche e tematiche individuali, in un confronto rivolto ad aiutare l'operatore nell'analisi e nella comprensione delle dinamiche vissute anche dal paziente durante i trattamenti.

MEET

Ritorna in Italia il dott. Phil Thomas, l'osteopata inglese che nel suo appuntamento annuale con l'Accademia, propone le tecniche osteopatiche di Muscle Energy Techniques per l'aggiornamento sul primo aiuto al paziente, per tutti i professionisti medici e para-medici.

S & TDM

Il corso di Tecniche di Mobilizzazione dove il dott. Diego Maggio apre in parallelo un aggiornamento per gli operatori del Benessere.

E...PROBABILMENTE UN TIROCINIO CLINICO

Un nostro studente ci ha contattati e ci ha chiesto: "...perché non organizziamo qualche corso di specializzazione e aggiornamento per professionisti e operatori cranio-sacrali in Lombardia?" - Ben venga !!! Stiamo quindi prendendo accordi per un progetto comune di un: **Tirocinio Clinico.**

ANCORA ELEMENTI PER Annunci e notizie dell'ultima ora

ANCORA ELEMENTI PER IL NUOVO SITO E L'ALBO DEGLI OPERATORI

Sarà pronto a breve l'Albo degli Operatori dell'Accademia ed apparirà in contemporanea alla rinnovata versione del nostro sito: www.accademiacraniosacrale.it Il sito dell'Accademia è stato "rinfrescato" ed arricchito di nuove informazioni, tra cui appunto l'Albo. Chiunque voglia informazioni a riguardo o voglia estendere il proprio curriculum: ci telefoni (0403476191)

maggiorazioni del 10% sulle iscrizioni ritardate

Ci dispiace aver dovuto adottare un metodo così poco "simpatico" come la maggiorazione del 10% ad iscrizione anticipata di soli 7 giorni dalla data del corso. Abbiamo dovuto farlo per impegnare le persone che si iscrivono ai nostri corsi a provvedere per tempo alle loro iscrizioni.

Purtroppo sempre più spesso ci giungono delle richieste di iscrizioni il giorno prima, o pochissimi giorni prima dell'inizio del corso e sempre più spesso senza che il potenziale iscritto chieda la verifica dell'effettiva disponibilità dei posti. Ancora più spesso ci arrivano delle iscrizioni parziali ed incomplete ed è quasi impossibile recuperare il mittente per poterlo iscrivere regolarmente o per potergli dare le comunicazioni necessarie. Purtroppo in questi casi delle persone restano escluse dal corso e di conseguenza, restano deluse o...si arrabbiano con noi! Ovvio che per noi è controproducente respingere un'iscrizione e allora, vi direte, perché siamo costretti a farlo? Per noi la risposta è semplice e vedremo di renderla il più comprensibile possibile per tutti, in modo da non creare altro malcontento. Per organizzare un corso ci vuole del tempo, molte energie ed il rispetto: sia delle persone che vogliono essere seguite durante il corso che andranno a svolgere, sia delle persone che rendono possibile l'attuazione del corso stesso. Per avere questo, ecco quello che l'Accademia deve fare almeno 7 giorni prima dell'inizio del corso: ▶verificare per ogni persona che i dati ricevuti siano corretti ▶inserire i nominativi nel data-base e preparare per ognuno la modulistica necessaria al corso ▶fornire il numero dei professionisti al Ministero della Salute e registrare e pagare per ognuno i crediti ECM ▶comunicare alla struttura che ospita il corso l'esatto numero dei partecipanti per predisporre tavoli/lettini secondo la capienza della sala (o provvedere a trovare un'altra sala proporzionata al numero dei partecipanti) ▶procurare e avvertire per tempo gli assistenti in modo proporzionale al numero dei partecipanti (soprattutto se il numero è dispari) ▶predisporre la sistemazione dell'insegnante e fornirgli la lista degli assistenti ▶predisporre l'elenco dei nominativi per il pagamento delle royalties all'Upledger Institute per validare gli attestati ▶preparare la stampa dei manuali e predisporre l'acquisizione e l'invio del materiale didattico (per i corsi fuori sede) ▶ecc.. Oltre a ciò, dobbiamo contemporaneamente preparare i futuri corsi e svolgere il lavoro normale di segreteria. Se tutto questo risulta ancora incomprensibile, purtroppo dobbiamo riassumere così: + 10% = RITARDATA ISCRIZIONE (a 7 gg. prima).

ANTICIPAZIONI E ANNUNCI

ABBIAMO DEDICATO QUESTA PAGINA A

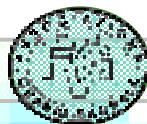

LA PROFESSIONE DEL FACILITATORE NEL FRIULI VENEZIA GIULIA

COSA SIGNIFICA: Il termine "FACILITATORE" è stato adottato dal dott. John E. Upledger per identificare l'Operatore Cranio-Sacrale in quella che può essere definita la funzione più importante del suo lavoro: **facilitare la capacità del sistema auto-correctivo del paziente**. Ed è proprio per la qualifica di FACILITATORE che Diego Maggio ha depositato, all'ALBO DEI PROFESSIONISTI NON-ORDINISTICI della Regione Friuli Venezia Giulia, lo statuto della nuova ASSOCIAZIONE CRANIO-SACRALE FVG per definire la figura del professionista di Tecnica Cranio-Sacrale per le Bio-Discipline. Le associazioni di Professionisti Non-Ordinistici sottostanno a Leggi Regionali (L.R. 13/2004) che regolamentano a livello regionale le attività professionali ancora prive di un Albo nazionale riconosciuto dove le nuove professioni possano essere rappresentate. Ecco, in sintesi, quello che la Regione FVG ha dichiarato in materia:

LEGGE REGIONALE 2004, N. 13 - NUOVE ENERGIE PER LE LIBERE PROFESSIONI

Le professioni rappresentano un settore economico con un indotto significativo ed un volume di lavoro importante, sia dal punto di vista quantitativo che qualitativo per l'importante apporto intellettuale che lo contraddistingue. E' una realtà in crescita se si considera che ai professionisti iscritti in ordini e collegi vanno aggiunti i soggetti che esercitano nuove attività professionali, non riconducibili a quelle riconosciute dall'ordinamento statale, ma pur sempre basate su requisiti di coerenza intellettuale e su un rapporto fiduciario con il cliente. Per venire incontro anche alle nuove professioni e al loro sviluppo, a garanzia dell'affidabilità e dello standard elevato della professione, è stato istituito un Registro regionale nel quale inserire le associazioni dei professionisti non riconducibili al sistema ordinistico. La valorizzazione delle professioni rappresenta una insostituibile risorsa a favore dell'economia della conoscenza e dell'innovazione, sia che essa si esprima attraverso forze giovani in forma individuale che mediante aggregazioni per gruppi omogenei o interdisciplinari. In quest'ottica la LR 13/2004, accanto a forme di incentivazione per l'avvio e il sostegno delle attività professionali, incentiva la realizzazione di un sistema di qualità mirato ad ottimizzare le prestazioni e un qualificato aggiornamento professionale, nonché la facilitazione dell'accesso al credito.

LA LEGGE 13/2004 IN SINTESI. Con l'emanazione della Legge regionale 22 aprile 2004 n.13, la Regione Friuli Venezia Giulia, per prima in Italia, ha riconosciuto l'importanza sociale ed economica delle professioni, siano esse ordinistiche o meno, ed il loro ruolo nello sviluppo del sistema produttivo regionale. Con l'obiettivo di predisporre opportuni strumenti di raccordo per il mondo delle professioni, sono stati istituiti: **la Consulta regionale delle professioni ed il Comitato regionale delle professioni non ordinistiche**, con compito di formulare proposte ed esprimere pareri non vincolanti in materia di interesse delle professioni, con particolare riguardo agli atti di programmazione e legislazione regionale connessi alla **tutela delle professioni e degli utenti delle medesime, alla formazione, all'orientamento, all'aggiornamento dei professionisti, ai processi di innovazione e internazionalizzazione delle attività professionali, con riferimento, in particolare, alla normativa europea.** Al fine di venire incontro alle nuove professioni e al loro sviluppo, a garanzia della affidabilità e dello standard elevato della prestazione, è stato istituito un Registro regionale nel quale inserire le associazioni dei professionisti non riconducibili al sistema ordinistico. Tra i benefici e gli strumenti di sostegno ai professionisti la legge prevede finanziamenti per le spese di avvio e di funzionamento nei primi tre anni di attività professionale, esercitata in forma individuale, associata o societaria. Accanto a queste forme di incentivazione, ulteriori opportunità di finanziamento sono destinate all'acquisizione della certificazione della qualità delle procedure e delle prestazioni, all'integrazione del fondo rischi delle cooperative di garanzia, al fine di favorire ai professionisti associati l'accesso al credito. Nel processo di valorizzazione dei professionisti la LR 13/2004 promuove e finanzia progetti di aggiornamento professionale realizzati in collaborazione con gli ordini, i collegi, le associazioni professionali di professioni ordinistiche e le associazioni professionali inserite nel registro delle professioni non ordinistiche e con le Università e altri istituti scientifici.

FACILITATORI IN 5 ANNI, COME AVVIENE:

L'ACCADEMIA CRANIO-SACRALE METODO UPLEDGER ha predisposto per l'ASSOCIAZIONE CRANIO-SACRALE FVG: un programma di formazione, equiparato a quelli europei, per i residenti in Friuli Venezia Giulia che desiderano diventare facilitatori, ovvero: **PROFESSIONISTI CRANIO-SACRALI PER LE BIO-DISCIPLINE**. Inoltre ha predisposto delle sanatorie (per tutti coloro che hanno già frequentato i corsi Upledger) e dei finanziamenti, utili a tutti ad affrontare il percorso per facilitatori: **INFORMATEVI!** (0403476191)

SANATORIA PER SER2 & ADV — QUANDO AVVIENE:

UNA GIORNATA PER ESSERE FACILITATORI CRANIO-SACRALI **SABATO 12 GENNAIO - A TRIESTE - C'È LA SANATORIA** per essere ammessi a far parte della nuova ASSOCIAZIONE CRANIO-SACRALE FVG ed essere dichiarati FACILITATORI ovvero, esclusivamente per i residenti nella Regione Friuli Venezia Giulia: **PROFESSIONISTI NON ORDINISTICI DI BIO-DISCIPLINE**.

La sanatoria si svolgerà presso la sede dell'Accademia Cranio-Sacrale, nel seguente modo:

- **SANATORIA PER IL LIVELLO SER 2 GIÀ ACQUISITO** - al mattino, dalle ore 9.00 alle ore 12.30 (con una prova consistente in 40 domande scritte a risposta multipla),
- **SANATORIA PER IL LIVELLO ADV GIÀ ACQUISITO** - al pomeriggio, dalle ore 14 alle ore 16.00 (con una prova consistente in 20 domande scritte a risposta multipla).

La preparazione si basa sullo studio dei libri di base del dott. John Upledger, consigliati ai corsi

LA SANATORIA NON VERRÀ RIPETUTA IN SEGUITO

corsi di SPECIALIZZAZIONE per tutti

Tutti i corsi correlati di perfezionamento e specializzazione dell'Accademia Cranio-Sacrale possono essere svolti sia dagli studenti che frequentano il percorso di base e di specializzazione dell'Upledger Institute INC, sia dagli studenti Facilitatori Professionisti Non Ordinistici (e dai professionisti medici e/o paramedici) che appartengono all'Associazione Cranio-Sacrale FVG. Per questi ultimi, i corsi correlati diventano: **AGGIORNAMENTO E MONITORAGGIO DEL FACILITATORE**

perfezionamento-specializzazione e AGGIORNAMENTO

Qui di seguito sono elencati alcuni dei corsi che tutti gli operatori Cranio-Sacrali possono considerare: **corsi di aggiornamento professionale concepiti come corsi di specializzazione per tutti gli Operatori Cranio-Sacrali e Facilitatori**, sia per professionisti medici e paramedici che operatori in Bio-Discipline.

ABA - APPLICAZIONI BIO-ACQUATICHE È un approfondimento del SER e di Tecniche di CST in una modalità totalmente nuova: immersi in acqua. Aperto dal SER 1 in poi, è uno dei corsi particolarmente adatti per chi intende lavorare anche su se stesso sperimentando tecniche regressive.

CSIR - IL SISTEMA IMMUNITARIO - IMMUNE RESPONSE Un corso interamente importato dagli USA (insegnante compreso). È uno degli ultimi corsi perfezionati dal dott. J. Upledger e concepito in modo da stimolare il sistema immunitario del paziente. Aperto dal SER 2 in poi.

CSP - NUOVO CORSO PEDIATRICO Il corso che ci insegna a lavorare con i bambini: dallo stadio prenatale fino a quello della prima fase dell'adolescenza. Il corso offre in sede dei trattamenti su pazienti-bambini e su gestanti, ripercorre anche le fasi di riconoscimento della propria infanzia.

GESTALT & XPERIENCE È l'approfondimento dei temi della Gestalt trattati nel SER 2. In 4 giornate di formazione si propongono esperienze di Gestalt: lavoro con il corpo, lavoro con le emozioni, integrazione tra le parti mente/corpo, pratica tecnico-terapeutica su ognuno dei 3 cervelli.

LDB - BRAIN 1 - LDT 5 - TESSUTO GENERALE - NUCLEI - FLUIDI - SISTEMA ANATOMICO NEUROSO L'unico corso aperto a più categorie di operatori che hanno raggiunto un livello avanzato in almeno una delle seguenti specializzazioni: osteopatia, tecnica cranio-sacrale, tecnica di drenaggio linfatico, manipolazione viscerale

LOD 1 - LOD 2 - TECNICA DEL DRENAGGIO LINFATICO La metodica del Linfodrenaggio elaborata ed evoluta dal dott. Bruno Chikly ed importata in Italia esclusivamente dall'Accademia. Il programma dei corsi prevede tutte le nozioni teoriche e le tecniche pratiche atte a formare l'operatore.

MET - MUSOLE ENERGY TECHNIQUES (solo per medici e paramedici) Il corso è assegnato alla docenza dell'Osteopata inglese: dott. Philip Thomas. Il corso tratta tecniche osteopatiche di primo aiuto ed è aperto solo a osteopati e a personale medico o paramedico e comunque a professionisti con buona conoscenza di bio-meccanica.

TBS - IL CERVELLO PARLA - THE BRAIN SPEAKS L'approfondimento del dialogo, già indotto dal SER 2, con le varie parti del Sistema Nervoso Centrale, per poter dare supporto nelle disfunzioni fisiologiche. La modalità è alternativa e complementare a quella emotiva, pur lavorando con il dialogo

TDM - TECNICHE DI MOBILIZZAZIONE È il corso che si sviluppa parallelamente al MET, ma aperto ed adeguato agli Operatori del Benessere e delle Bio-Discipline. Anche in questo corso si sviluppano tecniche di mobilizzazione, di supporto a chi manifesta sintomi che richiedono un intervento immediato.

perfezionamento-specializzazione e MONITORAGGIO

Ed ecco alcuni dei corsi concepiti come valutazione ed auto-valutazione per operatore Cranio-Sacrale: **i corsi di monitoraggio e approfondimento concepiti come corsi di confronto tra e per tutti gli Operatori Cranio-Sacrali e Facilitatori**, sia per professionisti medici e paramedici che operatori in Bio-Discipline.

AP - APPLICAZIONI CLINICHE Sono riservate a 4 operatori con lo stesso livello formativo di studi, che lavoreranno al mattino con Diego Maggio nel suo ambulatorio con i suoi pazienti. Al pomeriggio gli operatori, supervisionati da Diego Maggio lavoreranno su se stessi avvicinandosi nei trattamenti.

CST-MC - MASTER-CLASS DI CST Questo Master è una rivisitazione dei primi 2 livelli di CST, ma richiede una preparazione che si estende al primo livello del SER 1. Infatti il corso, che è propedeutico all'esame di Certificazione, introduce anche delle pratiche di tecniche avanzate tra CST 2 e SER 1.

SER-MC - MASTER-CLASS DI SER La Master-Class di SER, sviluppa e completa la metodologia del trattamento attraverso il dialogo, dalla sua introduzione a quelli che sono gli aspetti più avanzati. È un approfondimento di SER 1 e SER 2 che si svolge nel continuo confronto lavorativo tra operatori.

TG - TIROCINIO CLINICO È uno dei pochissimi corsi che si possono svolgere in collaborazione con del personale medico, all'interno di strutture mediche pubbliche o private. In questo corso si viene ad interagire con pazienti che presentano delle disfunzioni importanti e con i loro famigliari.

TI - TRATTAMENTO INTENSIVO In questo corso si ha la possibilità di sperimentare un lavoro clinico-ambulatoriale con trattamento multi-mano su pazienti, in presenza di un medico responsabile, in una modalità strutturata nel lavoro con figure alternate di: capo-operatore, operatore e assistente.

ASSISTENZA AI CORSI - PER I CORSI DI BASE Ogni assistenza prestata ad un corso di base, costituisce un ripasso del corso stesso e funge da monitoraggio e verifica di apprendimento della materia appresa, ponendo l'operatore in una fase di "ascolto" rispetto alle tematiche del corso stesso.

AGGIORNAMENTO E MONITORAGGIO PER TUTTI

TUTTI I CORSI DEL 1° SEMESTRE 2008

CST 1 - TECNICA E TERAPIA CRANIO-SACRALE – PRIMO LIVELLO

QUANDO e DOVE: vedi all'ultima pagina della Newsletter o alla voce "CALENDARIO" del sito dell'Accademia.
ORARI: il 1° giorno dalle 8.30 alle 17.30 - il 2° e 3° giorno dalle 9 alle 17.30 - il 4° giorno dalle 9 alle 15.30.
I requisiti per partecipare al corso: i corsi CST 1 sono aperti a tutti, fanno eccezione i corsi evidenziati per singole categorie professionali (es: medici veterinari), o per gruppo di appartenenza (es.: non-vedenti).
Il programma sintetico del corso: visita il nostro sito web, o chiedi il programma all'Accademia
Il costo: € 550,00 + € 25,00 (quota associativa all'Accademia) + € 35,00 (Assicurazione obbligatoria). Vitto/alloggio esclusi.
Gli sconti: ai corsi dell'Accademia, **sconto del 10%** per iscrizione anticipata di 30 giorni dalla data di inizio corso.
Le maggiorazioni: ai corsi dell'Accademia, **maggiorazione del 10%** ad iscrizione anticipata di solo 1 settimana dalla data di inizio corso. **I corsi "IN HOUSE"** possono avere modalità diverse per iscrizione e scontistica, stabilite dallo sponsor.
ECM: 25 a fisioterapisti - 23 a medici - 28 a psicoterapeuti - 30 a infermieri - 30 a T.N.P.E.E. - 27 a logopedisti.
 Nei corsi "IN HOUSE", lo sponsor potrebbe non richiedere gli ECM per tutte queste categorie professionali.
Come iscriversi al corso: chiedi il modulo di iscrizione all'Accademia o scaricalo dal "CALENDARIO" del nostro sito.

CST 1+2 PER MEDICI VETERINARI - CORRISPONDE ALLA TECNICA E TERAPIA CRANIO-SACRALE – PRIMO LIVELLO PER UMANI

QUANDO e DOVE: vedi all'ultima pagina della Newsletter o alla voce "CALENDARIO" del sito dell'Accademia.
ORARI: il 1° giorno dalle 8.30 alle 18.00 circa - il 2° e 3° giorno dalle 9 alle 18.00 circa - il 4° giorno dalle 9 alle 15.30.
I requisiti per partecipare al corso: essere medici veterinari. Iscriverti per tempo: **IL CORSO È A NUMERO CHIUSO.**
Avvertenze: il corso verrà svolto sia presso la sede ufficiale sia presso un ambulatorio veterinario esterno.
Il programma sintetico del corso: visita il nostro sito web, o chiedi il programma all'Accademia.
Il costo: € 650,00 + € 25,00 (quota associativa all'Accademia). Vitto/alloggio esclusi.
Le maggiorazioni: ai corsi dell'Accademia, **maggiorazione del 10%** ad iscrizione anticipata di solo 1 settimana dalla data di inizio corso. **I corsi "IN HOUSE"** possono avere modalità diverse per iscrizione e scontistica, stabilite dallo sponsor.
ECM: 21 a medici veterinari. **ATTESTAZIONI UPLEDGER:** il corso dà diritto anche all'attestato del CST1 per pazienti umani.
 Nei corsi "IN HOUSE", lo sponsor potrebbe non richiedere gli ECM per tutte queste categorie professionali.
Come iscriversi al corso: chiedi il modulo di iscrizione all'Accademia o scaricalo dal "CALENDARIO" del nostro sito.

CST 2 - TECNICA E TERAPIA CRANIO-SACRALE – SECONDO LIVELLO

QUANDO e DOVE: vedi all'ultima pagina della Newsletter o alla voce "CALENDARIO" del sito dell'Accademia.
ORARI: il 1° giorno dalle 8.30 alle 17.30 - il 2° e 3° giorno dalle 9 alle 17.30 - il 4° giorno dalle 9 alle 15.30.
I requisiti per partecipare al corso: avere ultimato con buon esito il corso CST 1, con possesso di attestato riconosciuto dall'Upledger Institute INC - USA -. Iscriverti per tempo: **ALCUNI CORSI CST2 SONO A NUMERO CHIUSO**
Il programma sintetico del corso: visita il nostro sito web, o chiedi il programma all'Accademia.
Il costo: € 550,00 + € 25,00 (quota associativa all'Accademia) + € 35,00 (Assicurazione obbligatoria). Vitto/alloggio esclusi.
Gli sconti: ai corsi dell'Accademia, **sconto del 10%** per iscrizione anticipata di 30 giorni dalla data di inizio corso.
Le maggiorazioni: ai corsi dell'Accademia, **maggiorazione del 10%** ad iscrizione anticipata di solo 1 settimana dalla data di inizio corso. **I corsi "IN HOUSE"** possono avere modalità diverse per iscrizione e scontistica, stabilite dallo sponsor.
ECM: 26 a fisioterapisti - 27 a medici - 20 a infermieri - 24 a psicoterapeuti - già validati a T.N.P.E.E. e a logopedisti
 Nei corsi "IN HOUSE", lo sponsor potrebbe non richiedere gli ECM per tutte queste categorie professionali.
Come iscriversi al corso: chiedi il modulo di iscrizione all'Accademia o scaricalo dal "CALENDARIO" del nostro sito.

SER 1 - RILASCIO SOMATO-EMOZIONALE – PRIMO LIVELLO (CORRISPONDE AL TERZO LIVELLO DELLA CST)

QUANDO e DOVE: vedi all'ultima pagina della Newsletter o alla voce "CALENDARIO" del sito dell'Accademia.
ORARI: il 1° giorno dalle 8.30 alle 19.00 - il 2° e 3° giorno dalle 9 alle 19.00 - il 4° giorno dalle 9 alle 15.30.
I requisiti per partecipare al corso: avere ultimato con buon esito il corso CST 2, con possesso di attestato riconosciuto dall'Upledger Institute INC - USA -. Iscriverti per tempo: **ALCUNI CORSI SER1 SONO A NUMERO CHIUSO**
Il programma sintetico del corso: visita il nostro sito web, o chiedi il programma all'Accademia.
Il costo: € 550,00 + € 25,00 (quota associativa all'Accademia) + € 35,00 (Assicurazione obbligatoria). Vitto/alloggio esclusi.
Gli sconti: ai corsi dell'Accademia, **sconto del 10%** per iscrizione anticipata di 30 giorni dalla data di inizio corso.
Le maggiorazioni: ai corsi dell'Accademia, **maggiorazione del 10%** ad iscrizione anticipata di solo 1 settimana dalla data di inizio corso. **I corsi "IN HOUSE"** possono avere modalità diverse per iscrizione e scontistica, stabilite dallo sponsor.
ECM: 22 a fisioterapisti - 21 a medici - 26 a psicoterapeuti - 25 a infermieri - 26 a logopedisti - già validati a T.N.P.E.E.
 Nei corsi "IN HOUSE", lo sponsor potrebbe non richiedere gli ECM per tutte queste categorie professionali.
Come iscriversi al corso: chiedi il modulo di iscrizione all'Accademia o scaricalo dal "CALENDARIO" del nostro sito.

SER 2 - RILASCIO SOMATO-EMOZIONALE – SECONDO LIVELLO (CORRISPONDE AL QUARTO LIVELLO DELLA CST)

QUANDO e DOVE: vedi all'ultima pagina della Newsletter o alla voce "CALENDARIO" del sito dell'Accademia.
ORARI: il 1° giorno dalle 8.30 alle 19.00 - il 2° e 3° giorno dalle 9 alle 19.00 - il 4° giorno dalle 9 alle 15.30.
I requisiti per partecipare al corso: avere ultimato con buon esito il corso SER 1, con possesso di attestato riconosciuto dall'Upledger Institute INC - USA -. Iscriverti per tempo: **ALCUNI CORSI SER2 SONO A NUMERO CHIUSO**
Il programma sintetico del corso: visita il nostro sito web, o chiedi il programma all'Accademia.
Il costo: € 550,00 + € 25,00 (quota associativa all'Accademia) + € 35,00 (Assicurazione obbligatoria). Vitto/alloggio esclusi.
Gli sconti: ai corsi dell'Accademia, **sconto del 10%** per iscrizione anticipata di 30 giorni dalla data di inizio corso.
Le maggiorazioni: ai corsi dell'Accademia, **maggiorazione del 10%** ad iscrizione anticipata di solo 1 settimana dalla data di inizio corso. **I corsi "IN HOUSE"** possono avere modalità diverse per iscrizione e scontistica, stabilite dallo sponsor.
ECM: 25 a fisioterapisti - 21 a medici - 29 a psicoterapeuti - già validati i crediti per infermieri, T.N.P.E.E. e logopedisti.
 Nei corsi "IN HOUSE", lo sponsor potrebbe non richiedere gli ECM per tutte queste categorie professionali.
Come iscriversi al corso: chiedi il modulo di iscrizione all'Accademia o scaricalo dal "CALENDARIO" del nostro sito.

ADV - CORSO AVANZATO (CORRISPONDE AL QUINTO LIVELLO DALLA CST)

QUANDO e DOVE: vedi all'ultima pagina della Newsletter o alla voce "CALENDARIO" del sito dell'Accademia.
ORARI: è richiesta la presenza presso la sede del corso entro le ore 18.00 del giorno precedente al corso.
I requisiti per partecipare al corso: avere ultimato con buon esito almeno il corso SER 2. **IL CORSO È A NUMERO CHIUSO.**
Il programma sintetico del corso: visita il nostro sito web, o chiedi il programma all'Accademia.
Il costo: € 975,00 + € 25,00 (quota associativa all'Accademia) + € 35,00 (Assicurazione obbligatoria). Vitto/alloggio esclusi.
Le maggiorazioni: ai corsi dell'Accademia, **maggiorazione del 10%** ad iscrizione anticipata di solo 1 settimana dalla data di inizio corso.
Come iscriversi al corso: chiedi le modalità di iscrizione all'Accademia.
 L'iscrizione ed il pagamento devono avvenire successivamente ad una lettera di richiesta per partecipazione al corso ed almeno 60 giorni prima dell'inizio del corso.
Avvertenze: attendere conferma della propria partecipazione prima di dar luogo al pagamento del corso.

TUTTI I CORSI DEL 1° SEMESTRE 2008

LDT 1 - TECNICA DI DRENAGGIO LINFATICO – PRIMO LIVELLO - CORSO DI AGGIORNAMENTO FVG

QUANDO e DOVE: vedi all'ultima pagina della Newsletter o alla voce "CALENDARIO" del sito dell'Accademia.
ORARI: il 1° giorno dalle 8.30 alle 17.30 - il 2° e 3° giorno dalle 9 alle 17.30 - il 4° giorno dalle 9 alle 15.30.
I requisiti per partecipare al corso: i corsi LDT 1 sono aperti a tutti, ma sono **A NUMERO CHIUSO**.
Il programma sintetico del corso: visita il nostro sito web, o chiedi il programma all'Accademia.
Il costo: € 550,00 + € 25,00 (quota associativa all'Accademia) + € 35,00 (Assicurazione obbligatoria). Vitto/alloggio esclusi.
Gli sconti: ai corsi dell'Accademia, **sconto del 10%** per iscrizione anticipata di 30 giorni dalla data di inizio corso.
Le maggiorazioni: ai corsi dell'Accademia, **maggiorazione del 10%** ad iscrizione anticipata di solo 1 settimana dalla data di inizio corso. **I corsi "IN HOUSE"** possono avere modalità diverse per iscrizione e scontistica, stabilite dallo sponsor.
ECM: 25 a fisioterapisti - 22 a medici - 24 a infermieri.
 Nei corsi "IN HOUSE", lo sponsor potrebbe non richiedere gli ECM per tutte queste categorie professionali.
Come iscriversi al corso: chiedi il modulo di iscrizione all'Accademia o scaricalo dal "CALENDARIO" del nostro sito.

LDT 2 - TECNICA DI DRENAGGIO LINFATICO – SECONDO LIVELLO - CORSO DI AGGIORNAMENTO FVG

QUANDO e DOVE: vedi all'ultima pagina della Newsletter o alla voce "CALENDARIO" del sito dell'Accademia.
ORARI: il 1° giorno dalle 8.30 alle 17.30 - il 2° e 3° giorno dalle 9 alle 17.30 - il 4° giorno dalle 9 alle 15.30.
I requisiti per partecipare al corso: avere ultimato con buon esito il corso LDT 1. **IL CORSO È A NUMERO CHIUSO**.
Il programma sintetico del corso: visita il nostro sito web, o chiedi il programma all'Accademia.
Il costo: € 550,00 + € 25,00 (quota associativa all'Accademia) + € 35,00 (Assicurazione obbligatoria). Vitto/alloggio esclusi.
Gli sconti: ai corsi dell'Accademia, **sconto del 10%** per iscrizione anticipata di 30 giorni dalla data di inizio corso.
Le maggiorazioni: ai corsi dell'Accademia, **maggiorazione del 10%** ad iscrizione anticipata di solo 1 settimana dalla data di inizio corso. **I corsi "IN HOUSE"** possono avere modalità diverse per iscrizione e scontistica, stabilite dallo sponsor.
ECM: 29 a fisioterapisti - 24 a medici - 29 a infermieri.
 Nei corsi "IN HOUSE", lo sponsor potrebbe non richiedere gli ECM per tutte queste categorie professionali.
Come iscriversi al corso: chiedi il modulo di iscrizione all'Accademia o scaricalo dal "CALENDARIO" del nostro sito.

A.C. - APPLICAZIONI CLINICHE – SPECIALIZZAZIONE TECNICA CRANIO SACRALE - CORSO DI MONITORAGGIO FVG

QUANDO e DOVE: vedi all'ultima pagina della Newsletter o alla voce "CALENDARIO" del sito dell'Accademia.
ORARI: il 1° giorno dalle 8.30 alle 18.00 - il 2° e 3° giorno dalle 9 alle 18.00 - il 4° giorno dalle 9 alle 15.00.
I requisiti per partecipare al corso: avere ultimato con buon esito almeno il corso SER 1. **QUESTO CORSO È A NUMERO CHIUSO**.
Il programma sintetico del corso: visita il nostro sito web, o chiedi il programma all'Accademia.
Il costo: € 750,00 + € 25,00 (quota associativa all'Accademia) + € 35,00 (Assicurazione obbligatoria). Vitto/alloggio esclusi.
Gli sconti: all'Accademia, **sconto del 10%** per iscrizione anticipata di 30 giorni dalla data di inizio corso.
ECM: 29 a fisioterapisti - già validati i crediti per medici, infermieri e psicoterapeuti.
Come iscriversi al corso: chiedi il modulo di iscrizione all'Accademia o scaricalo dal "CALENDARIO" del nostro sito.

I.I. - TRATTAMENTO INTENSIVO – SPECIALIZZAZIONE TECNICA CRANIO SACRALE - CORSO DI MONITORAGGIO FVG

QUANDO e DOVE: vedi all'ultima pagina della Newsletter o alla voce "CALENDARIO" del sito dell'Accademia.
ORARI: il 1° giorno dalle 8.30 alle 18.00 - il 2°, 3° e 4° giorno dalle 9 alle 18.00 - il 5° giorno dalle 9 alle 15.30.
I requisiti per partecipare al corso: avere ultimato con buon esito almeno il corso SER 1. **IL T.I. È A NUMERO CHIUSO**.
Il programma sintetico del corso: visita il nostro sito web, o chiedi il programma all'Accademia.
Il costo base: € 150,00 + € 25,00 (quota associativa all'Accademia) + € 35,00 (Assicurazione obbligatoria). Vitto/alloggio esclusi.
Il costo base per i PAZIENTI (già socioperatori dell'Accademia): per i costi tel. all'Accademia. Vitto/alloggio sono esclusi.
Il costo base per i PAZIENTI (associati) per i costi contattare l'Accademia. Vitto/alloggio sono comunque esclusi.
Gli sconti: scontistiche particolari agli studenti che accompagnano al Trattamento Intensivo i loro pazienti.
Avvertenza: Parte del ricavato viene devoluto in beneficenza.
ECM: già validati i crediti per fisioterapisti, medici e infermieri.
Come iscriversi al corso: chiedi il modulo di iscrizione all'Accademia o scaricalo dal "CALENDARIO" del nostro sito.

CST-MC - MASTER-CLASS DI CST – SPECIALIZZAZIONE TECNICA CRANIO SACRALE - CORSO DI MONITORAGGIO FVG

QUANDO e DOVE: vedi all'ultima pagina della Newsletter o alla voce "CALENDARIO" del sito dell'Accademia.
ORARI: il 1° giorno dalle 8.30 alle 17.30 - il 2° e 3° giorno dalle 9 alle 17.30 - il 4° giorno dalle 9 alle 15.30.
I requisiti per partecipare al corso: avere ultimato con buon esito il corso SER 1, con possesso di attestato riconosciuto dall'Upledger Institute INC - USA - Iscriversi per tempo: **I CORSI CST-MC SONO A NUMERO CHIUSO**.
Il programma sintetico del corso: visita il nostro sito web, o chiedi il programma all'Accademia.
Il costo: € 550,00 + € 25,00 (quota associativa all'Accademia) + € 35,00 (Assicurazione obbligatoria). Vitto/alloggio esclusi.
Gli sconti: ai corsi dell'Accademia, **sconto del 10%** per iscrizione anticipata di 30 giorni dalla data di inizio corso.
Le maggiorazioni: ai corsi dell'Accademia **maggiorazione del 10%** a iscrizione anticipata di soli 7 gg. dalla data d'inizio corso.
ECM: 28 a fisioterapisti - 31 a medici - 29 a psicoterapeuti - già validati a infermieri, a T.N.P.E.E. e a logopedisti.
Come iscriversi al corso: chiedi il modulo di iscrizione all'Accademia o scaricalo dal "CALENDARIO" del nostro sito.

1+2 = CST+LDT IN TURCHIA - EVOLUZIONE PERSONALE – REVISIONE DEI PRIMI 2 LIVELLI - CORSO DI AGGIORNAMENTO FVG

QUANDO e DOVE: vedi all'ultima pagina della Newsletter o alla voce "CALENDARIO" del sito dell'Accademia.
ORARI: il corso si svolge con orari alternati al tempo libero per lo svago.
I requisiti per partecipare al corso: avere ultimato il corso SER 1 per la Tecnica Cranio-Sacrale, o almeno il corso LDT 2 per la Tecnica di Drenaggio Linfatico, entrambi con possesso di attestato riconosciuto da Upledger INC-USA.
Iscriversi per tempo: ALMENO 60 GIORNI PRIMA DALL'INIZIO DEL CORSO. IL CORSO È A NUMERO CHIUSO.
Il programma sintetico del corso: chiedi il programma all'Accademia.
Il costo: € 1.250,00 + € 25,00 (quota associativa all'Accademia) + € 35,00 (Assicurazione obbligatoria). Sono escluse le spese di viaggio dall'Italia alla Turchia: A/R, Vitto, alloggio e spostamenti sono inclusi nel prezzo solo come da programma.
Come iscriversi al corso: chiedi il modulo di iscrizione all'Accademia o scaricalo dal "CALENDARIO" del nostro sito.

SANATORIA - SER 2 & ADV - UNICA SESSIONE (RISERVATA AI RESIDENTI IN FRIULI VENEZIA GIULIA)

QUANDO e DOVE: vedi all'ultima pagina della Newsletter o alla voce "CALENDARIO" del sito dell'Accademia.
ORARI: unico giorno ▶ per la **sanatoria SER 2** - dalle 9.00 alle 9.30 registrazione - dalle 9.30 alle 12.30 prova scritta;
 ▶ per la **sanatoria ADV** dalle 14.00 alle 14.30 registrazione - dalle 14.30 alle 16.00 prova scritta.
I requisiti per partecipare al corso: per la sanatoria SER 2 ▶ avere ultimato con buon esito il corso SER 2 entro marzo 2007;
 per la sanatoria ADV ▶ avere ultimato con buon esito il corso ADV entro marzo 2007.
Il programma sintetico: per SER 2 ▶ 40 domande a risposta multipla - per ADV ▶ 20 domande a risposta multipla.
Il costo: € 125,00 + € 25,00 (quota associativa all'Accademia) + € 45,00 (quota associativa come Socio Aderente alla nuova Associazione Cranio-Sacrale FVG) + € 35,00 (Assicurazione obbligatoria). Vitto/alloggio esclusi.
Come iscriversi al corso: chiedi il modulo di iscrizione all'Accademia o scaricalo dal "CALENDARIO" del nostro sito.

DAL CST1 ALL'ADV: OPERATORI... ...al telefono

In questo spazio vogliamo dare le risposte alle domande più frequenti che quotidianamente giungono alla segreteria dell'Accademia, via telefono o mail, sul percorso dal CST 1 all'ADV e oltre. In una sintesi di domande/risposte, speriamo così di poter chiarire alcuni dubbi. Ad esempio:

- Frequentando la vostra scuola e non avendo alcuna qualifica professionale, posso comunque esercitare come operatore cranio-sacrale?

Innanzitutto l'Accademia non è una scuola, ma è un'Associazione Culturale che organizza solo per i suoi soci, degli eventi (stages) per la diffusione della Tecnica Cranio-Sacrale (come previsto dallo statuto).

Alla fine di ogni stage si ottiene un attestato di frequenza che permette di esercitare la Tecnica Cranio-Sacrale per il livello appreso, ma solo nel rispetto della normativa di legge vigente. **ATTENZIONE:** verificate sempre la validità legale degli attestati delle "scuole" o dei corsi di Bio-Discipline prima di fare la vostra scelta. Per nostra conoscenza nessun attestato o diploma è bastato a dare legalmente diritto al lavoro in questo settore.

- Dato che non esiste una legge nazionale che disciplini le Tecniche del Benessere (Bio-Discipline) come si può esercitare rispettando comunque le normative della legge vigente?

In questo caso bisogna soprattutto attenersi a quello che sicuramente un operatore di Bio-Discipline NON PUÒ FARE. Infatti, non esistendo la legge che regolamenta materia e professione nell'esercizio delle Bio-Discipline, si può agire solo adeguandosi a ciò che È VIETATO dalla legge.

- Si possono fare dei semplici esempi?

Certo! Queste che qui ora brevemente citiamo, sono alcune delle più importanti regole da rispettare nell'uso delle "tecniche complementari".

► Innanzitutto l'operatore deve far firmare all'utente **PRIMA** di sottoporlo a qualunque tipo di trattamento, un'informativa che attesti la presa visione ed accettazione rispetto a: ►metodo e/o tecnica con cui verrà eseguito il trattamento ►la qualifica con cui l'operatore è autorizzato a trattare ►l'impossibilità dell'operatore di prescrivere qualunque tipo di cura e/o di "rimedio" ►l'impossibilità dell'operatore di eseguire diagnosi e/o di richiedere esami diagnostici per l'utente. ►E...*(facoltativamente)* ►tipo e ragione sociale dell'azienda (associazione, ditta individuale, ecc.) di cui l'operatore fa parte ►tipo e forma del compenso richiesto e del documento fiscale emesso per quietanza.

► L'informativa di cui sopra è comunemente conosciuta come: "**CONSENSO INFORMATO**". Il CONSENSO INFORMATO, inoltre, rende valida la **ASSICURAZIONE** che l'operatore deve avere e che deve essere **SPECIFICA** alla disciplina applicata.

► Unitamente al CONSENSO INFORMATO, l'operatore deve far firmare e rendere partecipe l'utente delle normative di legge sulla **PRIVACY** alla quale utente e operatore sono entrambi sottoposti ed assicurarsi che l'utente abbia pienamente compreso quello che andrà a firmare.

► L'operatore dovrà attenersi esclusivamente a quanto ha esposto all'utente nel CONSENSO INFORMATO ed in assenza della firma dell'utente, l'operatore **NON POTRÀ** eseguire il trattamento.

► L'operatore cranio-sacrale **NON PUÒ FARE UNA DIAGNOSI NÉ PRESCRIVERE O FARE RICHIESTA DI ESAMI DIAGNOSTICI** (è competenza medica): PUÒ valutare lo "stato di benessere" dell'utente tramite l'applicazione delle tecniche apprese e comunque invitare l'utente a consultare il suo medico prima di decidere di affrontare qualunque applicazione di tecnica del benessere per essere aiutato ad affrontare la disfunzione, sintomatologia o anomalia manifestata. Inoltre deve accertarsi che l'utente abbia già eseguito, su **PRESCRIZIONE ESCLUSIVA DEL SUO MEDICO**, gli esami clinici diagnostici relativi alla sintomatologia accusata.

► L'operatore cranio-sacrale **NON PUÒ PRESCRIVERE CURE** (è competenza medica): PUÒ consigliare l'utente di rivolgersi al proprio medico curante a cui esporre le motivazioni della sua esigenza di ricevere **TRATTAMENTI COMPLEMENTARI** (come i trattamenti cranio-sacrali), **UTILI AL BENESSERE DELL'INDIVIDUO**.

► L'operatore cranio-sacrale **NON PUÒ FARE TERAPIA** (è di competenza medica): PUÒ eseguire dei trattamenti non invasivi, nel pieno rispetto dell'integrità fisica, psicologica, morale e culturale dell'utente, chiedendo sempre il permesso di poter interagire con il paziente stesso.

► L'operatore cranio-sacrale dovrà comunque sottostare agli ordinamenti amministrativi e fiscali previsti dalla legge (es.: possesso di PARTITA IVA, o contratto di collaborazione, ecc).

Questi sono solo alcuni degli esempi di comportamento che indicano come un operatore di Bio-Discipline può iniziare ad informarsi per rendere attiva l'applicazione della tecnica appresa.

- Certificazione e Diploma in Tecnica Cranio-Sacrale sono riconosciuti come qualifiche professionali?

Sono riconosciuti a livello internazionale presso tutti i centri "satellite" dell'Upledger Institute e qualificano l'operatore per il livello appreso. Sono riconosciuti nel percorso di formazione di Associazioni Regionali di Professionisti Non Ordinistici (vedi l'ASSOCIAZIONE CRANIO-SACRALE FVG), ma da soli non bastano a garantire professionalmente il lavoro all'operatore a livello nazionale.

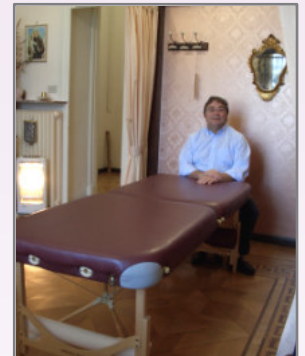
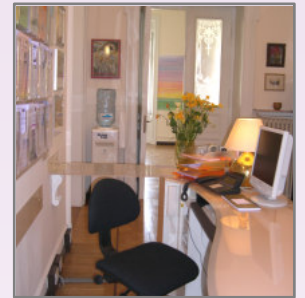

RIPRENDIAMO LA LDT: FINE DEL PRIMO CICLO E UN NUOVO INIZIO

Nel secondo semestre del 2007 c'è stata una battuta d'arresto rispetto alla programmazione di LDT 1 e LDT 2 e si è così lasciato pieno spazio a BRAIN 1- LDB (LDT 5), per concludere così il primo ciclo della LYMPH DRAINAGE THERAPY.

ORA SIAMO PRONTI A RIPRENDERE DALL'INIZIO IL CICLO DELLA: TECNICA E TERAPIA DEL DRENAGGIO LINFATICO DEL DOTT. BRUNO CHIKLY, nuovamente con i primi due livelli (LDT 1 e LDT 2), a Montegrotto Terme, che si svolgeranno rispettivamente dal 6 al 9 e dal 12 al 15 marzo.



PER GLI STUDENTI CHE RIPETONO I CORSI: si conferma il pagamento a "metà del prezzo"

Per chi ancora non lo sa: ogni livello ripetuto, costa la metà del livello già svolto. Quindi, se avete intenzione di "ripassare" la Tecnica Cranio-Sacrale, rivivendo l'esperienza di un corso che avete già frequentato, iscrivetevi come ad un normale corso, ma segnalando nella causale del versamento (da eseguirsi alla metà del costo base): **PER RIPETIZIONE DEL CORSO** (seguito dall'indicazione del livello, data e sede del corso scelto).

ASSISTENZE: RICHIEDETECI IL NUOVO MODULO

Se avete già ultimato con buon esito almeno il corso SER1, ricordatevi che: **POTETE DIVENTARE ASSISTENTI AI CORSI E COSÌ RIVIVERE TUTTI I CORSI PROGRAMMATI DALL'ACCADEMIA**, siano essi corsi di base o corsi di specializzazione. Basta iniziare dai corsi di base, prestando assistenza in modo consequenziale ai corsi dal livello CST 1 in poi.

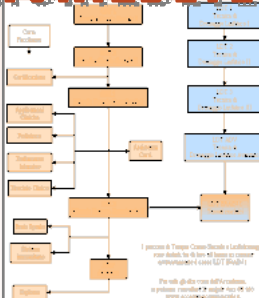

Invece, per prestare assistenza ai corsi di specializzazione, dovrete aver già svolto il corso da voi prescelto. Il modulo per assistenze, che viene rilasciato ai corsi dal livello SER1 in poi, serve a noi per tenere in evidenza le vostre richieste. **ALL'INIZIO DI OGNI SEMESTRE VIENE EMESSE UN MODULO DALLE DATE AGGIORNATE. SE ANCORA NON LO AVETE: RICHIEDETECELO.**

CHIUSURA DELLE ISCRIZIONI AI CORSI: DAL 2008 SI CHIUDE QUASI SEMPRE 7 GIORNI PRIMA DEL CORSO

Come abbiamo già accennato a pag. 3 della Newsletter, si potrà accedere ai corsi dal 2008 in poi, con un'iscrizione che potrà essere accettata a non meno di 7 giorni dalla data d'inizio del corso stesso. A tutte le iscrizioni che perverranno in accademia oltre questo termine, sarà applicata una maggiorazione del 10%. L'iscrizione non potrà comunque avvenire nei seguenti casi: ▶ per superamento del numero massimo degli iscritti al corso ▶ per mancata ricezione all'Accademia del fax recante i dati e firma del partecipante (come da modulo apposito) assieme alla copia del bonifico avvenuto ▶ per mancato Attestato di Partecipazione Upledger, valido rispetto al livello precedente richiesto per la partecipazione al corso a cui si intende partecipare.

ATTENZIONE !!!!! alcuni corsi come: LDT - BRAIN 1-LDB - CSIR - CSP e quasi tutti gli **altri corsi che richiedono la docenza di insegnanti esteri**, dal 2008 in poi, **RICHIEDERANNO UN'ISCRIZIONE ANTICIPATA DI 60 GIORNI** e le iscrizioni si chiuderanno 30 giorni prima del corso stesso.

Sappiate che in ogni caso: **la quota base del corso, in caso di mancato svolgimento dello stesso, vi verrà interamente rimborsata, o "girata", a vostra scelta, su un altro corso da voi segnalato.**



RI-ATTENZIONE !!!!! PER VOSTRA MAGGIOR SICUREZZA VERIFICATE SEMPRE, immediatamente prima di effettuare il pagamento: che sussista l'effettiva disponibilità di posti al corso da voi scelto (telefonate in Accademia allo 0403476191), per evitare di essere esclusi a pagamento già avvenuto.

ANCORA ATTENZIONE !!! Gli **ATTESTATI UPLEDDGER** sono ritenuti validi anche per i corsi svolti, entro il **15 marzo 2006**, presso l'ex Centro Studi Upledger

PRESTATE ATTENZIONE DUNQUE, per non restare esclusi o per non avere delle risposte negative, di prenotarvi per tempo. Per **sapervi orientare rispetto ai tempi di iscrizione**: visionate sul nostro sito, il link "CALENDARIO", che contiene i moduli di iscrizione corrispondenti al corso scelto, oppure chiedete informazioni all'Accademia (**0403476191 - info@accademiacraniosacrale.it**).

DAL PRIMO CORSO ALL'ULTIMO: LE NOSTRE SCUUSE A TUTTI GLI ESCLUSI

Ultimamente si sono purtroppo verificate diverse esclusioni di partecipanti ai corsi organizzati dall'Accademia. Tali esclusioni, per la maggior parte, sono state dovute al superamento del numero massimo consentito negli specifici corsi e spesso anche per il ritardo con cui sono avvenute le iscrizioni degli studenti. In seguito a ciò, a volte, ci sono state delle incomprensioni conseguenti alla negata accettazione. **Ci scusiamo con gli esclusi**, sottolineando però che non è mai stato nostro "guadagno" né tanto meno nostro piacere rifiutare un'iscrizione e se capita di non poter accontentare qualcuno, è sicuramente, comunque e sempre, nel rispetto di tutti, per dei motivi validi di gestione interna dei corsi dell'Accademia. **Vi ringraziamo tutti, certi della vostra fiducia.**

RIFLESSIONI & APPUNTI

Si è svolto lo scorso settembre il MASTER-CLASS di CST 1&2.

Questa mail, che abbiamo ricevuto a conclusione del corso, è solo l'inizio per valutare ancora il CST MASTER-CLASS:
Ciao Diego,

Desidero ringraziarti per avermi dato l'opportunità di frequentare il corso CST Master-Class, per averlo organizzato. Naturalmente ognuno può avere le sue motivazioni per frequentare un corso del genere.

Personalmente mi aspettavo un livello più uniforme tra i partecipanti. Non penso di essere un genio e credo di avere sempre qualcosa da imparare, però sono rimasto colpito dalla confusione mentale di alcune persone e anche dal contatto di certe mani su di me. Sai, non posso permettermi di frequentare tanti corsi in un anno e, visto i costi, mi piacerebbe trarre da essi il massimo profitto sul piano personale e professionale. Se proponi qualcosa del genere a livello di SER io sono interessato, ma mi piacerebbe poter avere un confronto maggiore tra operatori, un po' più dinamico, ognuno con le sue lacune naturalmente, ma anche con una base comune da cui partire. Mi auguro di rivederti presto. Tanti auguri per il tuo impegno professionale.



P.

È vero: a volte il livello di preparazione e di esperienza degli operatori ai corsi non è uniforme, **comunque anche da questo c'è sempre qualcosa da imparare per tutti!**

E come per tutti, anche il docente deve trarre un insegnamento dall'esperienza fatta con gli studenti e, soprattutto da e attraverso gli studenti (e in questo caso grazie a Paolo), per poter migliorare sempre più il livello qualitativo dei corsi ed evitare di creare disagio ai partecipanti.

Quindi, come responsabile del programma e docente del CST MASTER-CLASS, ho predisposto tutto in modo che: **DAL 2008, IL CORSO CST-MC SARÀ APERTO AGLI OPERATORI CHE AVRANNO GIÀ ESERCITATO ED AVUTO ESPERIENZA DI TECNICA CRANIO SACRALE, ALMENO DAL SER 1 IN POI.**

Questo garantirà una maggior consapevolezza anche a coloro che, attraverso questo corso, intraprenderanno il programma di certificazione, ma soprattutto sarà di ausilio e darà un reale beneficio professionale a coloro i quali lavorano con la Tecnica Cranio-Sacrale. **Diego Maggio**

**M
E
T**



Il corso **Muscle Energy Techniques** si è confermato come uno degli appuntamenti tra i più attesi dagli operatori professionisti (osteopati, fisioterapisti, medici, ecc.). L'ultima edizione di questo corso, si è svolta nel mese di ottobre 2007 e come sempre c'era all'insegnamento il titolare di questo corso: l'osteopata inglese, il dott. Phil Thomas (generoso come sempre nel proporre la sua materia).

Questo corso di aggiornamento, che ha riscosso un notevole successo, ha parallelamente evidenziato la necessità di rendere più selettiva l'ammissione al corso

MET del prossimo anno (come è accaduto anche per il corso CST Master-Class). Infatti si richiederà ai partecipanti di avere delle cognizioni di base di bio-meccanica, utili ad affrontare con maggior fluidità gli argomenti e le tecniche trattate, in modo da poter godere maggiormente e con facilità, di tutte le proposte di approfondimento proprie alle tecniche MET.

L'Associazione Xperience ha proposto lo scorso settembre il corso sulla **Gestalt**. Ecco per voi alcune impressioni tratte dalla mail di un'operatrice che ha seguito il corso:

La mia incessante curiosità è stata ed è ciò che muove ed anima molte scelte della mia vita. Come un faro che proietta luce oltre il mio sguardo, oltre quei limiti che a volte creano disagi nel procedere, mi guida spingendomi sempre a nuove esperienze. ...

...Sono, infatti, appena rientrata dal lavoro sulla GESTALT & SER e come tutti i lavori attraverso le emozioni, conservo quelle sensazioni che pur esercitando movimenti forti all'interno, donano quella consapevolezza in più e quel manifestarsi di nuove sfumature che a volte proprio perché sottili ci sfuggono, ma che possono donare colori nuovi alla vita.

In effetti è così che mi sento dopo questa esperienza, come se nuovi colori o meglio colori sbiaditi siano stati ripuliti e arricchiti con tinte e toni forti. Un riappropriarsi di spazi interni dimenticati, una carezza per il cuore per sé e da donare.

Una bella esperienza sorretta e guidata da docenti attraverso un lavoro dolce e di contatto che ha trovato subito un'ideale sintonia con ciò che facciamo anche noi.

Ci siamo relazionati al corpo con la meditazione, la musica, un contatto con il proprio mondo interiore mediato dal lasciarsi andare al ritmo e dal fluire con il corpo nell'attimo presente. Abbiamo sperimentato la fisicità, ma anche raggiunto spazi profondi ed ascoltato la nostra centralità... ... Ringrazio le persone che hanno condiviso con me il lavoro, il loro aiuto è stato prezioso e offro a tutti un pensiero che ci hanno regalato al termine di una giornata di lavoro:

*"Qualunque cosa tu possa fare o sognare di poter fare, **INCOMINCIALA.***

*L'audacia ha in sé genio, potere e magia. **INCOMINCIA ADESSO.**"*

(Goethe)

Sandra Cauteruccio

IL NUOVO INSEGNANTE DELL'UPLDGER PER IL CORSO THE BRAIN SPEAKS

Il giorno 25 settembre 2007 (proprio il giorno prima dell'inizio del corso) è arrivata in Accademia una mail con una comunicazione per i partecipanti al corso TBS, il mittente era l'Upledger Institute INC-USA: **eccola ↓→**

25/09/2007 Da: L'Upledger Institute, Inc.
11211 Prosperity Farms Road - Palm Beach Gardens, FL 33410
Cari Partecipanti,

Desideriamo esprimere il nostro rammarico per Don Ash che è impossibilitato ad insegnare a questo corso di **The Brain Speaks**. Sua moglie è gravemente ammalata ed i medici sono ancora incerti rispetto alla causa dei suoi problemi di salute; come potete immaginare, Don desidera poterle stare accanto in questo periodo di analisi e incertezze.

Diego Maggio è un esperto istruttore per una vasta gamma di corsi Upledger e i concetti e le applicazioni tecniche di questo corso gli sono famigliari. Abbiamo la massima fiducia nell'abilità di Diego che trasmetterà le lezioni e le tecniche che il dott. Upledger desidera che voi apprendiate in questo corso. Grazie per la vostra comprensione e godetevi il corso. In fede. **Bill Cunningham**, Direttore, Internazionale UII.

09/25/2007

To:
Participants in **The Brain Speaks**,
Trieste, Italy (9-26-07 to 9-29-07)

From:
The Upledger Institute, Inc.
11211 Prosperity Farms Road,
Palm Beach Gardens, FL 33410

Dear Participants,

We wish to convey our regrets that Don Ash is unable to teach this session of **The Brain Speaks**. His wife is ill and doctors are still unsure what is causing her problems; as you can imagine, Don wants to be with her during this time of testing and uncertainty.

Diego Maggio is an experienced instructor in a wide range of Upledger courses and he is familiar with the concepts and practical applications of this course. We have the utmost confidence in Diego's ability to bring you the lessons and techniques Dr. Upledger wants to impart in this class.

Thank you for your understanding and enjoy the class.

Sincerely,



Jill Cunningham,
Director, UII International

Il corso Brain Speaks dunque, è iniziato così, con un nuovo insegnante "promosso sul campo": **Diego Maggio (già insegnante internazionale Upledger per i livelli dal CST 1 all'ADV compreso)**. Diego aveva già assistito Don Ash nel percorso di The Brain Speaks, tanto da meritarsi la stima del titolare di questo corso, stima che evidentemente, dati i risultati poi ottenuti, era ben meritata. Perché diciamo questo? Perché il corso è stato un vero successo! Ecco alcuni dei commenti pervenuti:

CAIO AMICI! RISULTA QUASI IMPOSSIBILE DESCRIVERVI LE FORTISSIME EMOZIONI CHE HO PROVA TO DURANTE QUESTO FAVOLOSO CORSO APPENA (PURTROPPO) FINITO. VORREI ESPRIMERE TUTTA LA MIA AMMIRAZIONE VERSO CHI, NONOSTANTE L'IMPREVISTA ASSENZA DI DON ASH, HA POTUTO METTERE IN PIEDI L'INTERO CORSO. THEA ED I SUOI COLLABORATORI CON ENORME PROFESSIONALITÀ E GRANDE SPIRITO DI SACRIFICIO HANNO FATTO IN MODO CHE QUELL' IMPREVISTO INIZIALE FOSSE PASSATO COME UN PROBLEMA DI ORDINARIA AMMINISTRAZIONE. CON MOLTA SINCERITÀ VI DICO CHE QUANDO HO MESSO PIEDE NELL'AULA DEL CORSO ED HO LETTO LA NOTIZIA CHE PER SERI MOTIVI DON ASH NON POTEVA ESSERE CON NOI, HO AVVERTITO UN GRANDE SENSO DI DISPIACERE! MA COME SI DICE IN QUESTI CASI "THE SHOW MUST GO ON". ED ECCO CHE È ARRIVATO LA NOSTRA STELLA. DIEGO È STATO UN MAGNIFICO INSEGNANTE CHE HA MESSO E METTE SEMPRE IN MOSTRA TUTTA LA SUA ENORME GENEROSITÀ E PROFESSIONALITÀ, UN AMORE INCONDIZIONATO CHE NOI TERAPISTI CRANIO-SACRALI DOBBIAMO CONOSCERE BENE.



IL CORSO È STATO UN'ESPERIENZA UNICA, UNA VALANGA DI EMOZIONI CHE HA PIACEVOLMENTE TRAVOLTO ME E (SPERO) I MIEI COLLEGGI. COME CILIEGINA SULLA TORTA LA PRESENZA DI QUEL FAVOLOSO GRUPPO DI IRLANDESI CHE HANNO PORTATO UNA VENTATA (EANCHE UN PO' DI PIOGGIA) DI VITA, FELICITÀ E LA VOGLIA DI STARE INSIEME. ORA LASCIATE CHE ESPRIMI UN MIO PENSIERO. DA QUANDO LA PASSIONE PER LA CUCINA FA PARTE DELLA MIA VITA, HO COSTRUITO IN ME UN MODO DI PENSARE CHE È MOLTO IN SINTONIA CON LE EMOZIONI PROVA TE AL CORSO. QUANDO INVITO AMICI A CASA E CUCINO QUALCOSA PER LORO, NON MI GRATIFICA IL "SEI STATO BRAVO" O LA CLASSICA PACCA SULLE SPALLE. IL MIO INTENTO FINALE È QUELLO DI CONDIVIDERE CON LORO LE SENSAZIONI, LA RISPOSTA EMOTIVA CHE PUÒ DARE UN CIBO O UN PIATTO PREPARATO CON LE MIE MANI. IL TRUCCO STA NEL FATTO CHE SE IL MIO OSPITE HA GRADITO IL PIATTO, DEVO SUSCITARE IN LUI LA RICHIESTA... "POSSO AVERNE UN ALTRO PEZZO?". QUESTO PERCHÉ SONO CONVINTO CHE SE TIALZI DA TAVOLA CON IL DESIDERIO DI VOLER MANGIARE ANCORA QUEL CIBO, ALLORA AVRAI UN RICORDO MOLTO PIÙ FORTE NELLA TUA MENTE. L'IMMAGINE FINALE DEL CORSO FOTOGRAFATA NELLA MIA MENTE HA SUSCITATO DENTRO DI ME LO STESSO DESIDERIO, QUELLO DI DIRE "VORREI ESSERE QUI CON VOI PER MOLTO ALTRO TEMPO". MA LE COSE BELLE DEVONO FINIRE ALTRIMENTI CHE GUSTO C'È! QUELL'ABBRACCIO CONCLUSIVO, QUEL CIRCUITO EMOTIVO CREATO CON L'UNIONE DELLE NOSTRE MANI RIMARRÀ INDELEBILE NELLA MIA MENTE E NEL MIO "CERVELLO". IL CERVELLO È LA SEDE DELLE NOSTRE EMOZIONI, IL MAGAZZINO DEI NOSTRI RICORDI AI QUALI NOI IN QUALSIASI MOMENTO POSSIAMO ACCEDERE PER RICORDARE. ORA VORREI GRIDARE A CHI NON È STATO PRESENTE AL CORSO CHE DEVE ASSOLUTAMENTE PROVARE QUESTE EMOZIONI, DEVE CAPIRE CHE IL DIALOGO CON IL CERVELLO È L'ESPERIENZA PIÙ BELLA CHE UN FACILITATORE O QUALSIASI ESSERE UMANO POSSA FARE. SONO ORGOGLIOSO DI FAR PARTE DELL'ACCADEMIA, SONO ORGOGLIOSO DI ESSERE UNO STUDENTE DI DIEGO, SONO ORGOGLIOSO DI AVERE TANTI COLLEGGI CHE CONDIVIDONO CON ME QUESTO PERCORSO.

Gianni Cautero

P.S. IL GRANDE LEONARDO DA VINCI DISSE: "TUTTO IL NOSTRO SAPERE HA ORIGINE DALLE NOSTRE PERCEZIONI" -

Dear Diego, Don and everyone who cooperated to make TBS happen:

Thank you all so much for pulling together as a team so that the students were well served through Diego's teaching with Don's direct support and the more indirect support of all the others.

It is a wonderful example and a great sign of hope.

Our best wishes and prayers are still with Jill and Don and their family.

Bill Cunningham



⚡ Diego Maggio saluta Don Ash, al cellulare a viva voce a fine corso.

CARO DIEGO, UN RINGRAZIAMENTO VIVISSIMO PER LO SPLENDIDO CORSO "THE BRAIN SPEAKS". MI SONO PIACIUTI TUTTI I CORSI CHE HO SEGUITO CON TE, MA PENSO CHE QUESTO SIA STATO IL MIGLIORE! NE HO TRATTO UN GRANDE GIOVAMENTO PERSONALE E STO UTILIZZANDO CON I MIEI PAZIENTI GLI STRUMENTI CHE M' SONO STATI TRASMESSI, AVENDONE OTTIMI RISULTATI. SEI UN DOCENTE CHE INSEGNA E TRASMETTE SEMPRE CON GRANDE ISPIRAZIONE. TU SEI SOLITO DIRE CHE IL DOTT. UPLEDGER RIESCE A RENDERE SEMPLICI DELLE NOZIONI MOLTO COMPLESSE. ANCHE TU HA! QUESTO DONO.

John Jennings

CIAO DIEGO, RIGUARDANDO LE FOTO CHE ABBIAMO FATTO DURANTE IL CORSO "IL CERVELLO PARLA", A TRIESTE, MI TORNA IN MENTE QUANTO CI SIAMO DIVERTITI! UN GRAZIE A TE ED AGLI AMICI ITALIANI CHE CI HANNO FATTO SENTIRE DAVVERO BENVENUTI. STO ADOPERANDO MOLTO LE TECNICHE CHE SONO STATE PRESENTATE AL CORSO E STO UTILIZZANDO MOLTO IL LAVORO CON LE PARTI DEL CERVELLO PER AIUTARE I PAZIENTI NELLE LORO PROBLEMATICHE. È VALSA DAVVERO LA PENA FREQUENTARE IL SEMINARIO, POICHÉ QUANTO APPRESO M'AIUTA TANTISSIMO NEL MIO LAVORO, ED ANCHE PERCHÉ IO PERSONALMENTE HO TRATTO GRANDE GIOVAMENTO DAI TRATTAMENTI CHE CI SIAMO SCAMBIATI.

ALLA PROSSIMA. CARO DIEGO, E COMEDIAMO NOI IN GAELICO: "POSSA SEMPRE IL VENTO SOFFIARMI NELLA SCHIENA".

Carina Collins CST-T!!

UN
TBS
MOLTO
PARTICOLARE



EVENTUALI AGGIORNAMENTI ALLE DATE QUI PROPOSTE SARANNO VISIBILI ALLA VOCE "CALENDARIO" SUL NOSTRO SITO:
www.accademiacraniosacrale.it

I CORSI ALL'ESTERO, O CHE PREVEDONO L'INSEGNAMENTO DI DOCENTI ESTERI (es: LDT; TIROCINIO CLINICO ecc.) POTREBBERO SUBIRE DELLE VARIAZIONI DI DATA INDIPENDENTI DALLA VOLONTA' DELL'ACCADEMIA STESSA.

I CORSI DELL'ACCADEMIA PREVEDONO UN NUMERO MINIMO E UNO MASSIMO DI PARTECIPANTI AD OGNI CORSO. IL NUMERO VARIA IN BASE ALLA TIPOLOGIA DEL SINGOLO CORSO. VI INVITIAMO A PROVVEDERE PER TEMPO ALLE VOSTRE ISCRIZIONI PER PERMETTERCI DI GARANTIRVI LA PARTECIPAZIONE AL CORSO PRESCELTO.

PER COMPRENDERE MEGLIO I CORSI NEL CALENDARIO, LEGGETE LA RUBRICA CHE CONTIENE LA SINTESI DEI CORSI PAG. 6 E 7: "TUTTI I CORSI DEL PRIMO SEMESTRE". PER ULTERIORI APPROFONDIMENTI LEGGETE GLI ARTICOLI NELLE ALTRE PAGINE

PER ALTRE INFORMAZIONI, PER MODULI D'ISCRIZIONE, PER PROGRAMMI DEI CORSI: TELEFONATE ALL'ACCADEMIA OPPURE VISIONATE IL NOSTRO SITO DOVE - ALLA VOCE "CALENDARIO" - TROVERETE I MODULI PER OGNI CORSO.

I CORSI "IN HOUSE" POSSONO DIVERSIFICARSI PER ⇒SCONTISTICHE ⇒CREDITI ECM ⇒QUOTE DI ISCRIZIONE

CST 1 - TRIESTE - dal 23 al 26 GENNAIO - APERTO A TUTTI - ORGANIZZA: ACCADEMIA ECM: 25 ▶ a fisioterapisti - 23 ▶ a medici - 28 ▶ a psicologi - 30 ▶ a infermieri - 27 ▶ a logopedisti - 30 ▶ a T.P.N.E.E.
CST 1 - BOLOGNA - dal 13 al 16 FEBBRAIO - APERTO A TUTTI - ORGANIZZA: ACCADEMIA ECM: 25 ▶ a fisioterapisti - 23 ▶ a medici - 28 ▶ a psicologi - 30 ▶ a infermieri - 27 ▶ a logopedisti - 30 ▶ a T.P.N.E.E.
CST 1 - ROMA - dal 12 al 15 MARZO - APERTO A TUTTI - ORGANIZZAZIONE: ACCADEMIA ECM: 25 ▶ a fisioterapisti - 23 ▶ a medici - 28 ▶ a psicologi - 30 ▶ a infermieri - 27 ▶ a logopedisti - 30 ▶ a T.P.N.E.E.
CST 1 - TORINO - dal 2 al 5 APRILE - APERTO A TUTTI - ORGANIZZA: ACCADEMIA ECM: 25 ▶ a fisioterapisti - 23 ▶ a medici - 28 ▶ a psicologi - 30 ▶ a infermieri - 27 ▶ a logopedisti - 30 ▶ a T.P.N.E.E.
CST 1 - COSENZA - dal 16 al 19 APRILE - APERTO A TUTTI - ORGANIZZA: ACCADEMIA ECM: 25 ▶ a fisioterapisti - 23 ▶ a medici - 28 ▶ a psicologi - 30 ▶ a infermieri - 27 ▶ a logopedisti - 30 ▶ a T.P.N.E.E.
CST 1 - BERGAMO - dal 7 al 10 MAGGIO - APERTO A TUTTI - ORGANIZZA: ACCADEMIA ECM: 25 ▶ a fisioterapisti - 23 ▶ a medici - 28 ▶ a psicologi - 30 ▶ a infermieri - 27 ▶ a logopedisti - 30 ▶ a T.P.N.E.E.
CST 1 - TRIESTE - dal 18 al 21 GIUGNO - APERTO A TUTTI - ORGANIZZA: ACCADEMIA ECM: 25 ▶ a fisioterapisti - 23 ▶ a medici - 28 ▶ a psicologi - 30 ▶ a infermieri - 27 ▶ a logopedisti - 30 ▶ a T.P.N.E.E.
CST 1+ 2 VET - TORINO - dal 12 al 15 MARZO - APERTO SOLO A MEDICI VETERINARI - ORGANIZZA: ACCADEMIA ECM: 21 ▶ a medici veterinari
CST 2 - VERONA - dal 5 al 8 MARZO - APERTO A TUTTI DAL CST 1 IN POI - ORGANIZZAZIONE: IN HOUSE ▶ CIRCOLO OLIUS ECM: nei corsi IN HOUSE i crediti formativi sono erogati solo su specifica richiesta dell'organizzatore.
CST 2 - TRIESTE - dal 9 al 12 APRILE - APERTO A TUTTI DAL CST 1 IN POI - ORGANIZZA: ACCADEMIA ECM: 26 ▶ a fisioterapisti - 27 ▶ a medici - 24 ▶ a psicologi - 20 ▶ a infermieri - già validati a ▶ logopedisti ▶ T.P.N.E.E.
CST 2 - TORINO - dal 16 al 19 APRILE - APERTO A TUTTI DAL CST 1 IN POI - ORGANIZZA: ACCADEMIA ECM: 26 ▶ a fisioterapisti - 27 ▶ a medici - 24 ▶ a psicologi - 20 ▶ a infermieri - già validati a ▶ logopedisti ▶ T.P.N.E.E.
CST 2 - BOLOGNA - dal 21 al 24 MAGGIO - APERTO A TUTTI DAL CST 1 IN POI - ORGANIZZA: ACCADEMIA ECM: 26 ▶ a fisioterapisti - 27 ▶ a medici - 24 ▶ a psicologi - 20 ▶ a infermieri - già validati a ▶ logopedisti ▶ T.P.N.E.E.
CST 2 - ROMA - dal 18 al 21 GIUGNO - APERTO A TUTTI DAL CST 1 IN POI - ORGANIZZA: ACCADEMIA ECM: 26 ▶ a fisioterapisti - 27 ▶ a medici - 24 ▶ a psicologi - 20 ▶ a infermieri - già validati a ▶ logopedisti ▶ T.P.N.E.E.
CST-MC - MASTER-CLASS - TRIESTE - dal 20 al 23 FEBBRAIO - APERTO A TUTTI DAL SER 1 IN POI - ORG.: ACCADEMIA ECM: 28 ▶ a fisioterapisti - 31 ▶ a medici - 29 ▶ a psicologi - già validati a ▶ logopedisti ▶ T.P.N.E.E.
SER 1 - CASERTA - dal 13 al 16 FEBBRAIO - APERTO A TUTTI DAL CST 2 IN POI - ORGANIZZAZIONE: IN HOUSE ▶ ASS. PEGASO ECM: nei corsi IN HOUSE i crediti formativi sono erogati solo su specifica richiesta dell'organizzatore.
SER 1 - TRIESTE - dal 5 al 8 MARZO - APERTO A TUTTI DAL CST 2 IN POI - ORGANIZZA: ACCADEMIA ECM: 22 ▶ a fisioterapisti - 21 ▶ a medici - 26 ▶ a psicologi - 25 ▶ a infermieri - 26 ▶ a logopedisti - già validati a ▶ T.P.N.E.E.
SER 1 - VERONA - dal 28 al 31 MAGGIO - APERTO A TUTTI DAL CST 2 IN POI - ORGANIZZAZIONE: IN HOUSE ▶ CIRCOLO OLIUS ECM: nei corsi IN HOUSE i crediti formativi sono erogati solo su specifica richiesta dell'organizzatore.
T.I. - TRATTAMENTO INTENSIVO - TRIESTE - dal 1 al 5 APRILE - APERTO A TUTTI DAL SER 1 IN POI - ORG.: ACCADEMIA ECM: già validati per ▶ fisioterapisti ▶ medici ▶ psicologi ▶ infermieri ▶ logopedisti ▶ T.P.N.E.E.
A.P. - APPLICAZIONI CLINICHE - TRIESTE - dal 23 al 26 APRILE - APERTO A TUTTI DAL SER 1 IN POI - ORG.: ACCADEMIA ECM: 35 ▶ a fisioterapisti - già validati a ▶ medici ▶ psicol. ▶ infermieri ▶ logopedisti ▶ T.P.N.E.E.
SER 2 - TRIESTE - dal 14 al 17 MAGGIO - APERTO A TUTTI DAL SER 1 IN POI - ORGANIZZA: ACCADEMIA ECM: 25 ▶ a fisioterapisti - 21 ▶ a medici - 29 ▶ a psicologi già validati per ▶ infermieri ▶ logopedisti ▶ T.P.N.E.E.
ADV - CORSO AVANZATO - BAGNO DI ROMAGNA - dal 29 GENNAIO al 2 FEBBRAIO - APERTO DAL SER 2 IN POI - SOLO AGLI STUDENTI CONVOCATI - ORGANIZZA: ACCADEMIA
1+ 2 = CST + LDT IN TURCHIA - REVISIONE IN ACQUA - TURCHIA - dal 6 al 14 GIUGNO - ORGANIZZA: ACCADEMIA - APERTO DAL SER 1 E DAL LDT 2 IN POI - SOLO SU PRENOTAZIONE ANTICIPATA DI MINIMO 2 MESI
LDT 1 - MONTEGROTTO TERME (PD) - dal 6 al 9 MARZO - APERTO A TUTTI - ORGANIZZA: ACCADEMIA ECM: 25 ▶ a fisioterapisti - 22 ▶ a medici - 24 ▶ a infermieri
LDT 2 - MONTEGROTTO TERME (PD) - dal 12 al 15 MARZO - APERTO A TUTTI DA LDT 1 IN POI - ORGANIZZA: ACCADEMIA ECM: 29 ▶ a fisioterapisti - 24 ▶ a medici - 29 ▶ a infermieri



SANATORIA SER 2 E ADV - TRIESTE - 12 GENNAIO - PER ADV E SER 2 FINO A MAGGIO 2007 ORG: ACCADEMIA PER ASS. C-S FVG

MONITORAGGIO PER FACILITATORI - CST-MC - MASTER-CLASS - TRIESTE - dal 20 al 23 FEBBRAIO - ORG.: ASS. C-SFVG

MONITORAGGIO PER FACILITATORI - TI - TRATTAMENTO INTENSIVO - TRIESTE - dal 1 al 5 APRILE - ORG.: ASS. C-S FVG

MONITORAGGIO PER FACILITATORI - AP - APPLICAZIONI CLINICHE - TRIESTE - dal 23 al 26 APRILE - ORG.: ASS. C-S FVG

AGGIORNAMENTO PER FACILITATORI - LDT 1 - INFO - MONTEGROTTO TERME (PD) - dal 6 al 9 MARZO - ORG.: ASS. C-S FVG

AGGIORNAMENTO PER FACILITATORI - LDT 2 - INFO - MONTEGROTTO TERME (PD) - dal 12 al 15 MARZO - ORG.: ASS. C-S FVG

RICHIEDETE I MODULI DI ISCRIZIONE DEI CORSI: TEL. 0403476191 E-MAIL info@accademiacraniosacrale.it